



「将来の話」と「お金の話」は
するほど安心が増えていく。



JA大阪北部

JAバンク大阪

夏のライフプラン 応援キャンペーン!

キャンペーン期間

令和6年 6月3日(月)〜7月31日(水)

Good Life!

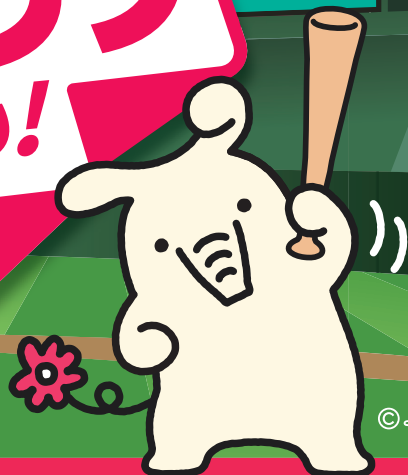

©よりぞう

こっこつ貯める

〈貯めるプラン〉

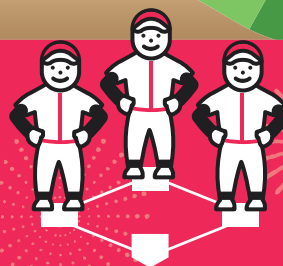

合併25周年記念
定期貯金

募集金額150億円限定

※新たな資金(ニューマネー)に限ります!※

キャンペーン期間中

組合員の方(同居の家族も含む)

組合員以外の方

当JAで新規スーパー定期貯金20万円
以上1,000万円未満(元利金継続型、
1年もの)を新たにお預けいただいた個人
の方に、右記の金利を適用いたします。

適用金利
個人の方限定

1年もの

年 0.25% 税引後
年0.199%

適用金利
個人の方限定

1年もの

年 0.07% 税引後
年0.055%

※キャンペーン期間中、新たに組合員になっていただいても
組合員以外の金利となります。

かしくく 増やす

〈増やすプラン〉



投資信託

いまから 備える

〈備えるプラン〉



共 済

どちらのプランに
興味がありますか?

- 貯めるプラン**
目標を決めてしっかり貯めるお金
- 増やすプラン**
将来のために増やしておくお金
- 備えるプラン**
もしもの時に備えておくお金



キャンペーンの詳細は
裏面をご覧ください。

貯める

合併25周年記念 定期貯金

募集金額150億円限定

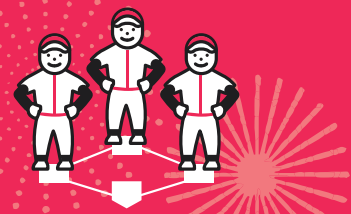

使い時のために!



将来のこぞ、という「使い時」のために必要なお金を計画的に貯金。蓄えの目的を考えてJAの定期貯金を賢く使い分けましょう。

キャンペーン期間中、当JAで新規スーパー定期貯金20万円以上1,000万円未満(元利金継続型、1年もの)を新たにお預けいただいた個人の方に、下記の金利を適用いたします。

新たな資金(ニューマネー)に限ります!

組合員の方(同居の家族も含む)

組合員以外の方

個人の方限定
適用金利

1年もの
年

0.25%

税引後
年0.199%

個人の方限定
適用金利

1年もの
年

0.07%

税引後
年0.055%

※キャンペーン期間中、新たに組合員になっていただいても組合員以外の金利となります。

《募集定期貯金の概要》

◎ご利用いただける方

令和6年5月31日現在、当JAの組合員(個人)の方、または組合員以外の方

◎対象定期貯金

スーパー定期貯金(期間1年、元利金自動継続型)

◎お預入金額

20万円以上1,000万円未満

※1,000万円以上の定期貯金に関しては大口定期貯金としてお預かりします。

◎キャンペーン金利について

キャンペーン金利は、当初お預入れ期間中のみの適用となり、自動継続の場合には、原則としてこの定期貯金の自動継続時の利率を当該満期日まで適用します。お利息には20.315%(国税15.315%・地方税5%)の分離課税がかかります(令和19年12月31日まで)。

◎募集金額について

150億円限定。募集金額に達し次第、終了させていただきます。

◎中途解約について

満期日前にご解約された場合は、JA所定の中途解約利率を適用いたします。

◎その他

ATMでのお取り扱いができませんので恐れいりますが、窓口までお申し出ください。はじめてお取引をいただくお客様は、お手続きの際にご本人を確認できる書類と印鑑をご持参ください。詳しくは、お近くのJA窓口までお問い合わせください。

※商品概要説明書は店頭および当JAホームページにご用意しております。

JA大阪北部キャラクター

ほくちゃん
JA OSAKA-HOKUBU®



増やす 投資信託



ゆとりある将来のために!

JAバンクで育てる!

お客様のライフプランに合わせた最適の投信をお選びいただけます。



備える 共済



ひとへの保障

いえへの保障

くるまへの保障

もしもに備える!

JAで安心!

JAには万が一に備える保障が充実。今備えたい、ご心配事は何か?



JA大阪北部

<https://www.ja-osakahokubu.or.jp/>

JA大阪北部

検索

萱野支店 TEL.072-722-4123
箕面支店 TEL.072-721-2071
豊川支店 TEL.072-729-7161
豊能支店 TEL.072-739-0555

能勢支店 TEL.072-734-0006
東郷支店 TEL.072-737-0515
櫻井谷支店 TEL.06-6852-6875
麻田支店 TEL.06-6855-0661

小曾根支店 TEL.06-6331-0643
庄内支店 TEL.06-6332-0181
南豊島支店 TEL.06-6863-6941

服部穂積支店 TEL.06-6864-0695
細河支店 TEL.072-751-2668
池田支店 TEL.072-750-2127

※本資料は発行時点の法令に基づいて作成しております。

スマホ・タブレット
からもアクセス!

